Beszámoló
a Városüzemeltetési igazgatóság 2022. 37. heti tevékenységéről

A Józsefvárosi Gazdálkodási Központ Zrt. Városüzemeltetési Igazgatóság folyamatosan fokozott hangsúlyt fektet a közterületek takarítására, fertőtlenítésére, tisztán tartására.
A munkavállalóink kézi erővel a hét összes napján takarítják, fertőtlenítik a közterületeinket, a járdaszakaszokat, az utcabútorokat, melyen felül a járvány következményeinek enyhítésére az összes gépi erőnket is bevetjük. A fenti tevékenységeken túl a parkok, terek, játszóterek teljes rendbetételét is végrehajtjuk, ami azt jelenti, hogy egy héten egy-két teret az irodáink összefogásával közösen hozunk rendbe. Ezen feladatok a napi tevékenységeken felüli kertészeti, takarítási és a felmerülő karbantartási tevékenységeket teszik ki.
Fenti feladatokon túl, nagy hangsúlyt fektetünk a kerület út- és járdaszakaszainak, tereinek, parkjainak, játszótereinek és a kutyafuttatók fertőtlenítésére. Hetente egyszer (szerdánként) fertőtlenítjük a kerületben található valamennyi játszóeszközt, valamint a kutyafuttatók fertőtlenítését is hetente egyszer (csütörtöki napokon) végrehajtjuk.

A **37. héten** az alábbi feladatokat hajtottuk végre:

Közterületi köztisztasági feladatok:
A Köztisztasági iroda munkatársainak ezen a héten is a legfontosabb feladata a köztisztasági feladatok végrehajtása volt, valamint a viharok által okozott károk eltakarítása. Takarítási tevékenységünk a terek, parkok, játszóterek, egyéb közterületeink teljes szemétmentesítése (bokrok, cserjék alól is eltüntetjük az oda dobált szemetet).
A múlt héten az alapfeladatainkon túl az alábbi helyeken hajtottunk végre koncentrált takarítást:

- 2022.09.12. Nagytemplom utca rakodási terület lemosása
- 2022.09.13. Delej, Bláthy Ottóés Villám utca és mellék utcái;
- 2022.09.14. Koltói Anna tér, és Szenes Iván tér koncentrált takarítása;
- 2022.09.15. Golgota tér koncentrált takarítása;
- 2022.09.15. Kálvária tér felborult Toi toi illemhely helyreállítása;
- 2022.09.16. Corvin szökőkút heti rendszeres takarítása, algátlanítása;
- 2022.09.18. Muzsikus Cigányok parkjánál felborult Toi toi helyreállítása;
- 2022.09.18. Corvin sétány zöldfelület takarítása;
- 2022.09.18. Gutenberg tér koncentrált takarítása.

Ezen túlmenően a folytattuk a járdaszegélyeken kinőt gyomok (Szigony utca) eltávolítását.

Kertészeti tevékenységek:
Kertészeti tevékenységeink közül a legfontosabb feladataink közé tartozott a közterületek és a gondozásunkra bízott zöld felületek locsolási-öntözési és fűnyírási tevékenységek végrehajtása.
<u>A Kertészeti Iroda munkatársai a következő feladatokat végezték el:</u>

Fűnyírás a Bláthy parkban, a Horváth Mihály téren és a Nap téren;
Illegális zöld hulladék elszállítása a Villám utcából;
Sövényvágás és cserjemetszés a Bláthy Ottó utcában és a Teleki téren;
Feleslegessé vált tám rudak eltávolítása a Koltói Anna (Fidó) téren.

<u>Az alvállalkozó által elvégzett feladatok:</u>

A fiatal fák, planténerek, ágyások, és virágoszlopok öntözése;
Fasori kaszálás az egész kerületben;
Kapálás a Szigony utcában és a Corvin sétányon;
Gyöngykavics sarabolás a Koltói Anna (Fidó) téren;
Ívókút javítása a Teleki téren;
Kapálás és burkolat gyommentesítése a Diószegi utcában;
Gallyazás a Diószegi és a Gaál Mózes utcában (a 83M troli új útvonala miatt);
Gallyazás a Koltói Anna (Fidó) téren és a Bíró Lajos utcában.

A csütörtöki rendkívüli okozta károk felszámolása érdekében az alábbi események vihar jelentősen nagyobb erőfeszítést kívánt az irodánk és az alvállalkozók részéről:
A kármentesítés és a veszély-helyzetek elhárítása már csütörtök délután megkezdődött. A leszakadt ágak alatti területet elkordonoztuk a járdák és utak járatosságát biztosítottuk.
A legtöbb leszakadás a Kálvária téren történt, ott egy idős, egyébként is rossz állapotú fa olyan súlyosan sérült, hogy kivágása elkerülhetetlen.
A Horváth Mihály téri játszótéren egy nagyobb leszakadás következtében a kerítés is megsérült, itt a fa további vizsgálatára van szükség.
A Csobánc utcában egy fa kidőlt és három fa olyan súlyosan sérült, hogy itt is szükséges ezen fák kivágása. A kidőlés oka a viharon túl, hogy a fák egy beton gyűrűbe vannak beültetve, így a tartógyökerek gyengén kapcsolódtak a talajjal. Az ilyen fahelyeken lévő fák megóvása érdekében a jelenlegi beton gyűrűket elszállítjuk és az új fákat már közvetlenül a talajba ültetjük.
Jelentősebb sérülést továbbá a Reguly Antal utcában és a Benyovszky Móric utcában szenvedett el egy-egy fa. Ennek a két fának sajnos kettétört a törzse, így ezeket is ki kell vágni.
Ezen kívül sajnos a Salgótarjáni utcában is kidőlt egy fa.
Nagyon sok helyen voltak ezen kívül kisebb leszakadások, mint pl. a Korányi Sándor utcában, a Teleki téren, a Koltói Anna (Fidó) téren, a Diószegi utcában, valamint a Szenes Iván (Rezső téren) stb.
A munkában az szerződéses partnereink nagy segítséget nyújtottak, mind a leszakadt faágak eltüntetésében (elhordás, darálás stb.), mind pedig a zöldhulladék elszállításában.
Ennek köszönhetően a zöld hulladékot szinte teljes egészében sikerült elszállítani péntek estére.
A múlt hétre tervezett gallyazási feladatokat kedden és szerdán végrehajtottuk, a 38. héten a Kálvária téren, a Teleki téren és a Mátyás téren végzünk gallyazási feladatokat, valamint a vihar okozta sérült fákon elvégezzük a sebkezelést és a koronát is kiigazítjuk, valamint a sérült részeket eltávolítjuk.

Karbantartási tevékenységek:
A feladataink a kátyúzási tevékenységeken túl az utcabútorok rendbetétele (javítás, festés, mázolás, faanyag pótlás stb.), valamint a játszótéri eszközök folyamatos karbantartása. A játszótereken az esési terek, a homokozók megújítása (felásása, gereblyézés). A játszóeszközök ellenőrzése kisebb javítások elvégzése (csavarok meghúzása, hiányzó alkatrészek pótlása).
<u>A héten az alábbi feladatokat végezte el a karbantartó iroda:</u>

- Kálvária téri játszótéren a kétüléses hintákat lánckopás miatt le kellett szereli az alkatrészeket megrendeltük, addig a lakosság szíves türelmét kérjük;
- A Nagy Templom utcai rakodóterület lehatárolására kihelyeztük a virágládákat;
- Tavaszmező utcában a kidöntött pollerek helyére újak kihelyezése;
- Tisztes utcai játszótéren a vihar által megrongált napvitorla oszlopok beszedése, a tönkrement napernyők begyűjtése;
- Játszóterekről a napvitorlák beszedése;
- Víg utcai beszakadás feltárása és lebetonozása;
- Kátyúzás az alábbi útszakaszokon: Korányi Sándor utca, Szentkirályi utca, Práter utca;

Takarítási tevékenységek:
Nagy Templom utca takarítása:

Corvin sétány koncentrált takarítása:

Kertészeti tevékenységek:

Veszélyes fa kivágása:

A vihar okozta károk felszámolása:

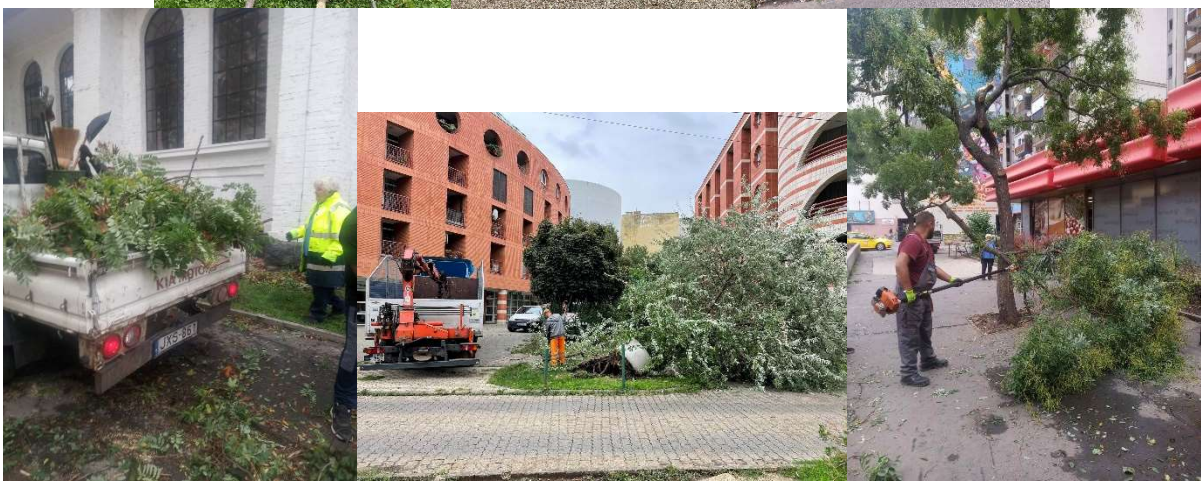

Karbantartó tevékenységünk:
Kátyúzási feladatok:
Korányi S. utca:

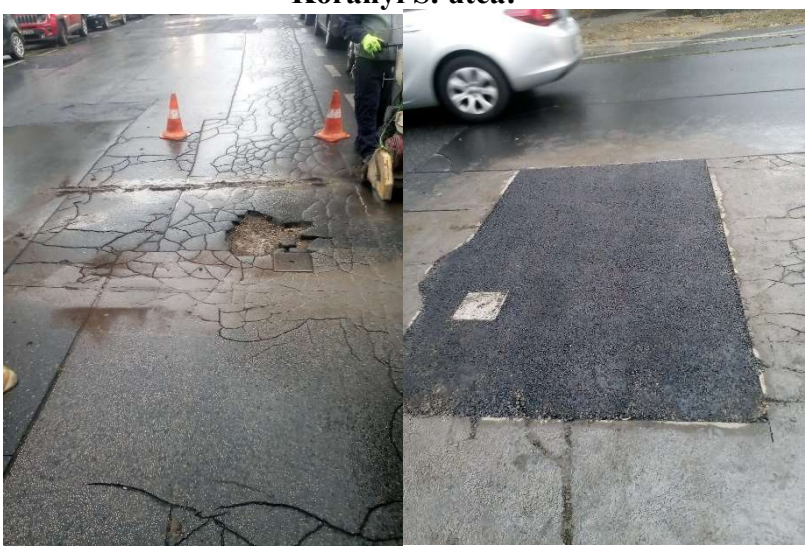

Práter utca:

Szentkirályi utca:

Víg utca:

A kétszemélyes hinta leszerelése:

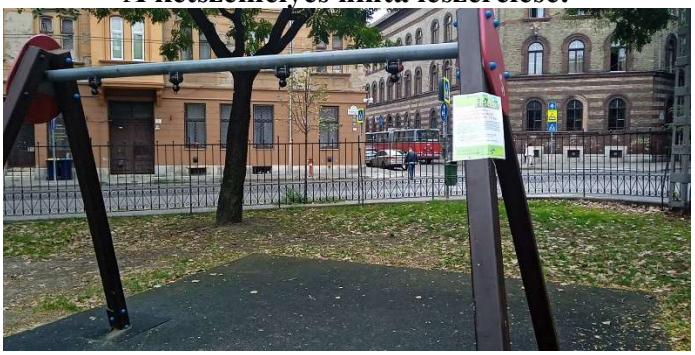

Az anyag megérkezéséig és a javításig türelmüket kérjük!