Beszámoló
a Városüzemeltetési Igazgatóság 2023. 7. heti tevékenységéről

A Józsefvárosi Gazdálkodási Központ Zrt. Városüzemeltetési Igazgatósága folyamatosan fokozott hangsúlyt fektet a közterületek takarítására, fertőtlenítésére, tisztán tartására.
A munkavállalóink kézi erővel – a hét összes napján – takarítják, fertőtlenítik a közterületeket, a járdaszakaszokat, az utcabútorokat, melyen felül a járvány következményeinek enyhítésére az összes gépi erőnket is bevetjük. A fenti tevékenységeken túl a parkok, terek, játszóterek teljes rendbetételét is végrehajtjuk, ami azt jelenti, hogy egy héten egy-két teret az irodáink összefogásával közösen hozunk rendbe. Ezen feladatok a napi tevékenységeken felüli kertészeti, takarítási és a felmerülő karbantartási tevékenységeket teszik ki.
Fenti feladatokon túl, nagy hangsúlyt fektetünk a kerület út- és járdaszakaszainak, tereinek, parkjainak, játszótereinek és a kutyafuttatók fertőtlenítésére. Hetente egyszer (szerdánként) fertőtlenítjük a kerületben található valamennyi játszóeszközt, valamint a kutyafuttatók fertőtlenítését is hetente egyszer (csütörtöki napokon) végrehajtjuk.
Az őszi, téli időszak alatt az egyik legfontosabb feladatunk a lehullott lombok összeszedése, a Kertészeti Iroda és a Kerületőrségi Iroda munkatársaival közösen.

A **7. héten** az alábbi feladatokat hajtottuk végre:

Közterületi köztisztasági feladatok:

A Köztisztasági Iroda munkatársainak ezen a héten is kiemelt feladata a köztisztasági tevékenység végrehajtása volt. Takarítási tevékenységünk a terek, parkok, játszóterek, egyéb közterületeink teljes szemétmentesítése (bokrok, cserjék alól is eltüntetjük az oda dobált szemetet).
A múlt héten az alapfeladatainkon túl a következő feladatokat végeztük el:

- 2023.02.15. Budapest VIII., Asztalos Sándor utca koncentrált takarítása teljes hosszában.
- 2023.02.16. Budapest VIII., Kálvária tér lombgyűjtés és koncentrált takarítás végrehajtása.
- 2023.02.17. Budapest VIII., Kálvária tér lombgyűjtés II. ütem

Emellett mindennap végrehajtottuk a kerület több részén kihelyezett 5 db mobil toalett üzemeltetési feladatait is.
A Kertészeti és a Karbantartó Irodával közösen, a 8. hétre tervezzük a Budapest VIII., Golgota tér és a Vajda Péter zöldsáv (02.23-án és 24-én) koncentrált takarítását.

Kertészeti tevékenységek:
Kertészeti tevékenységeink közül a legfontosabb feladataink közé tartozott a közterületek és a gondozásunkra bízott zöld felületek lombgyűjtési tevékenységeinek végrehajtása.
A gondos faápolási tevékenységünknek köszönhetően kerületünkben a hétvégi szélsőséges időjárás ellenére sem dőlt ki egyetlen fa sem, illetve nagyobb ágak sem törtek le a fáinkról.
A múlt héten a Kertészeti Iroda munkatársai a következő feladatokat végezték el:

- Virágoszlopok kiürítése;
- Lombgyűjtés a Budapest VIII., Koltói Anna téren, valamint a Köztisztasági Irodával együttműködve részvétel a Kálvária tér koncentrált takarításában.

Az alvállalkozó által elvégzett feladatok:
Faápolási tevékenységek végrehajtása a Budapest VIII., Bíró Lajos utcában.

Karbantartási tevékenységek:

A feladataink a kátyúzási tevékenységeken túl az utcabútorok rendbetétele (javítás, festés, mázolás, faanyag pótlás stb.), valamint a játszótéri eszközök folyamatos karbantartása. A játszótereken az esési terek, és a homokozók megújítása (felásása, gereblyézés). A játszóeszközök ellenőrzése, illetve kisebb javítások elvégzése (csavarok meghúzása, hiányzó alkatrészek pótlása).

A héten a Karbantartó Iroda az alábbi feladatokat végezte el:

- Kálvária téri játszótéren kicseréltük az altalajcsapot
- Kátyúfelmérés a Tisztes és Corvin negyedben
- Teleki téri színpad elemek kiszállítása a helyszínre
- Corvin sétányon virágtartó visszarögzítése
- Mária utca térkőburkolatú úttest javítása
- Mátyás téri játszótéren rongált tájékoztató tábla leszerelése
- Mátyás téri játszótéren a kapukra kallantyúk felszerelése
- Mikszáth téri szökőkutat a hétvégén megrongálták festékkel, ezt hígítás tisztítást követően helyreállítottuk
- A Tisztes utcai és a Szenes Iván téri kutyafuttatókban a régi kutya wc-k elbontásra kerültek és helyettük új kutyahomokozót építettünk ki
- Kátyúzás a Százados úton, a Kőris utcában, a Rigó utcában, a Fecske utcában, valamint a Korányi Sándor utcában.

Köztisztasági feladatok
Kálvária tér (játszótér és park) koncentrált takarítás végrehajtása:

Asztalos Sándor utca koncentrált takarítás végrehajtása:

Kertészeti tevékenység:

Karbantartói tevékenység:

Kutyahomokozó kiépítése:

Mária utca javítása:

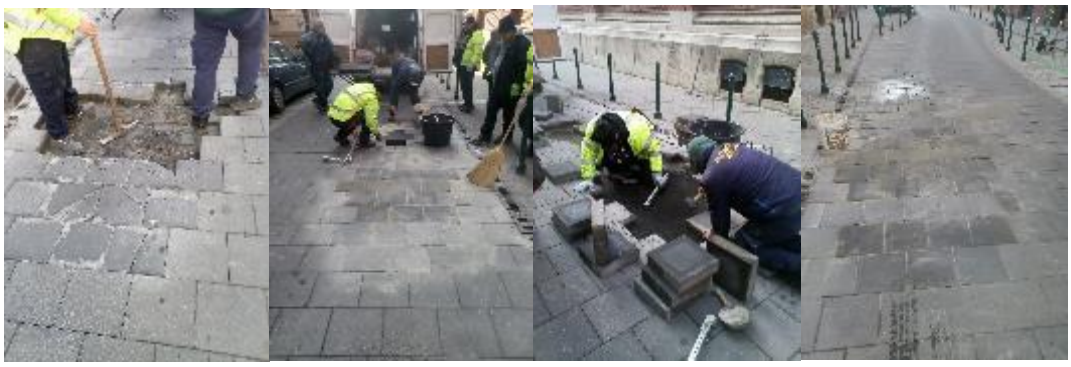

Kátyúzási tevékenységek
Fecske utca:

Korányi Sándor utca:

Kőris utca: